RP1300

Spianatrice testate e monoblocchi

La RP1300 è una spianatrice costruita per testate e blocchi motore di vetture e veicoli industriali ma anche per tutte le superfici piane che necessitano di una precisione perfetta dei lati di contatto.

Questo modello combina soluzioni collaudate, come le guide di scorrimento della tavola di tipo prismatico ricavate sul banco (che garantiscono un'ottima scorrevolezza), ad altre più innovative come l'avanzamento della tavola mediante vite a ricircolo di sfere con un campo di regolazione molto ampio o l'inverter per la variazione di giri del mandrino. RP1300 ha, inoltre, un efficiente sistema di refrigerazione con vasca munita di ruote e di un dispositivo di ravvivatura delle mole mediante rotella. Tutti i comandi sono montati su una consolle girevole che si adatta a ogni operatore, per facilitare un sicuro controllo delle funzioni.

La versione standard comprende: un plateau porta settori per la rettifica delle superfici in ghisa o alluminio con precamere e un utensile per la spianatura dell'alluminio.
Come optional è disponibile un piatto porta inserti CBN-PCD in alluminio per la spianatura ad alta velocità.

Dotazione standard

Avanzamento variabile della tavola con vite a ricircolo di sfere
Mola a settori completa di settori abrasivi per ghisa (10 pezzi)
Schermo di protezione e paraspruzzi
Spostamento rapido motorizzato testa
Impianto refrigerante completo di pompa
Vasca di decantazione
Ravvivatore per settori abrasivi
RTV099 Rotella ravvivatrice
UT0003 Utensile per testate
PV0160 Coppia supporti piani per testate
PV0021 Staffe di fissaggio grandi (2 pezzi)
PV0022 Staffe di fissaggio piccole (4 pezzi)
Lubrificante guide
Liquido emulsionabile
Chiavi di servizio
Libretto istruzioni

Dati tecnici

Corsa tavola: 1400 mm
Massima lunghezza lavorabile: 1225 mm
Massima larghezza lavorabile: 355 mm (405 mm Optional)
Massima altezza lavorabile : 740 mm
Superficie utile tavola: 920x230 mm
Diametro mola a settori: 355 mm (405 mm Optional)
Velocità rotazione mola: 300÷1500 RPM
Velocità variabile avanzamento tavola: 0÷1500 mm/min
Motore testa: 4.0 kW
Motore tavola: 0.75 kW
Motore rapido testa: 0.5 kW
Motore pompa refrigerante: 0.25 kW
Dimensioni (LxLxH): 2180x1280x2000 mm
Peso: 1410 kg

Accessori

PVA015

Supporto universale orientabile con paralleli

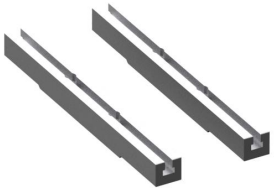

PV0007

PV0007 Coppia supporti piani ad una cava H= 49mm

PV0015

Supporto universale orientabile per testate inclinate

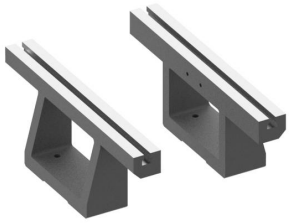

PV0160

PV0160 Coppia supporti piani per testate

PL000A

Platorello motorizzato

RP1361

Piatto portainserti CBN/PCD/ALP diam. 355 mm (14")

UT0018

Utensile portainserto ALP per testate in alluminio con precamere

UT0023

Utensile portainserto CBN/PCD da 3/8"

UT0017

Utensile portainserto UT0014 per testate

UT0014

Inserto di ricambio per UT0017 (10 pz)

UT1355

Inserto CBN 1/2" per ghisa

UT1356

Inserto PCD 1/2" per alluminio

UT0003

Utensile per testate

UT1330

Utensile portainserto da 1/2" per UT1355 (CBN), UT1356 (PCD)

RP1364

Piatto fresa con inserto CBN o PCD 1/2" Dimensioni diametro 410 mm (16")

PSC130

Schermo di protezione con porte scorrevoli

UT1320

Utensile portainserto CBN/PCD da 3/8"