RG60

Rettificatrice ceppi freno autocarri

La RG60 è una rettificatrice di ceppi freno autovetture, veicoli commerciali e industriali che è stata progettata con criteri di robustezza e precisione per consentire la rettifica di tutti i tipi di ganasce, siano esse flottanti o a punto fisso. La morsa di fissaggio RG0315, fornita in dotazione standard, consente un rapido e preciso posizionamento delle ganasce di tipo flottante, mentre la morsa optional RG0300 è necessaria per quelle a punto fisso. La macchina è inoltre fornita di un efficiente sistema di aspirazione delle polveri completo di aspiratore.

Le immagini possono mostrare il prodotto corredato di accessori opzionali

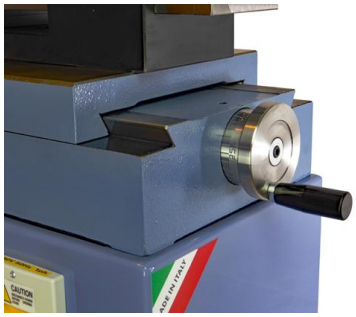

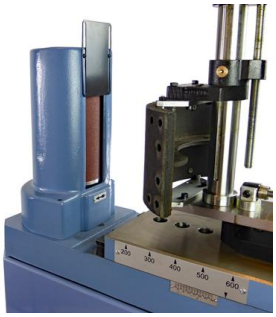

Dotazione standard

Morsa per ceppi flottanti
Nastro abrasivo grana 60
Sistema aspirazione polveri con aspiratore
Chiavi di servizio
Libretto istruzioni

Dati tecnici

Diametro min-max lavorabile: 170 ÷ 700 mm
Altezza max. lavorabile: 270 mm
Diametro rullo levigatore: 130 mm
Potenza motore: 1.11 kW
Velocità rotazione: 2800 rpm
Dimensioni (LxPxH): 800x300x850 mm
Peso: 136 kg

Accessori

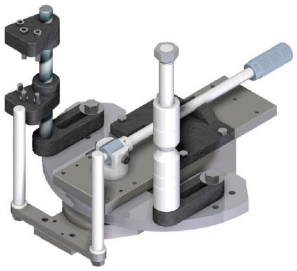

RG0300

Morsa per ganasce a punto fisso

RG6050
Gruppo aspiratore polveri

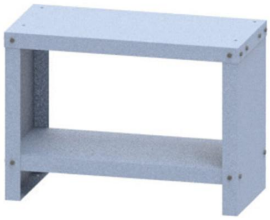

RG0100

Basamento